

1.

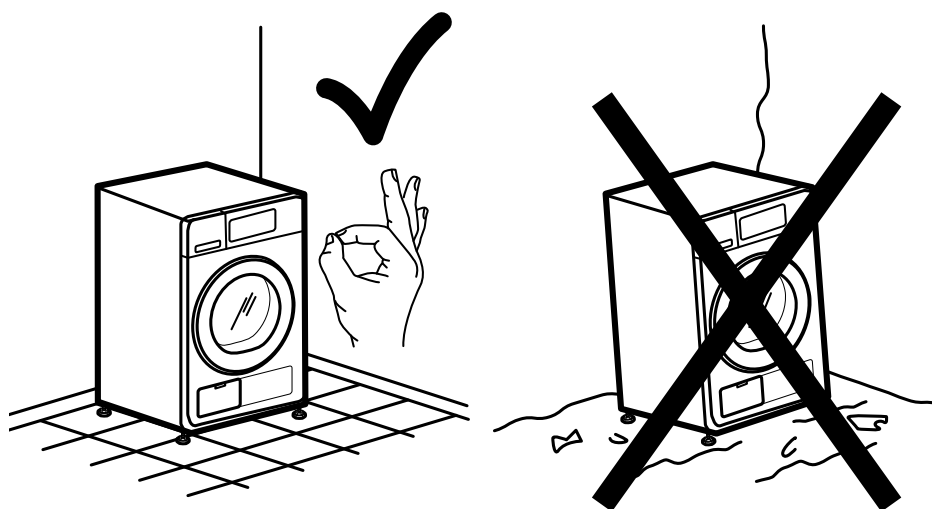

2a.

2b.

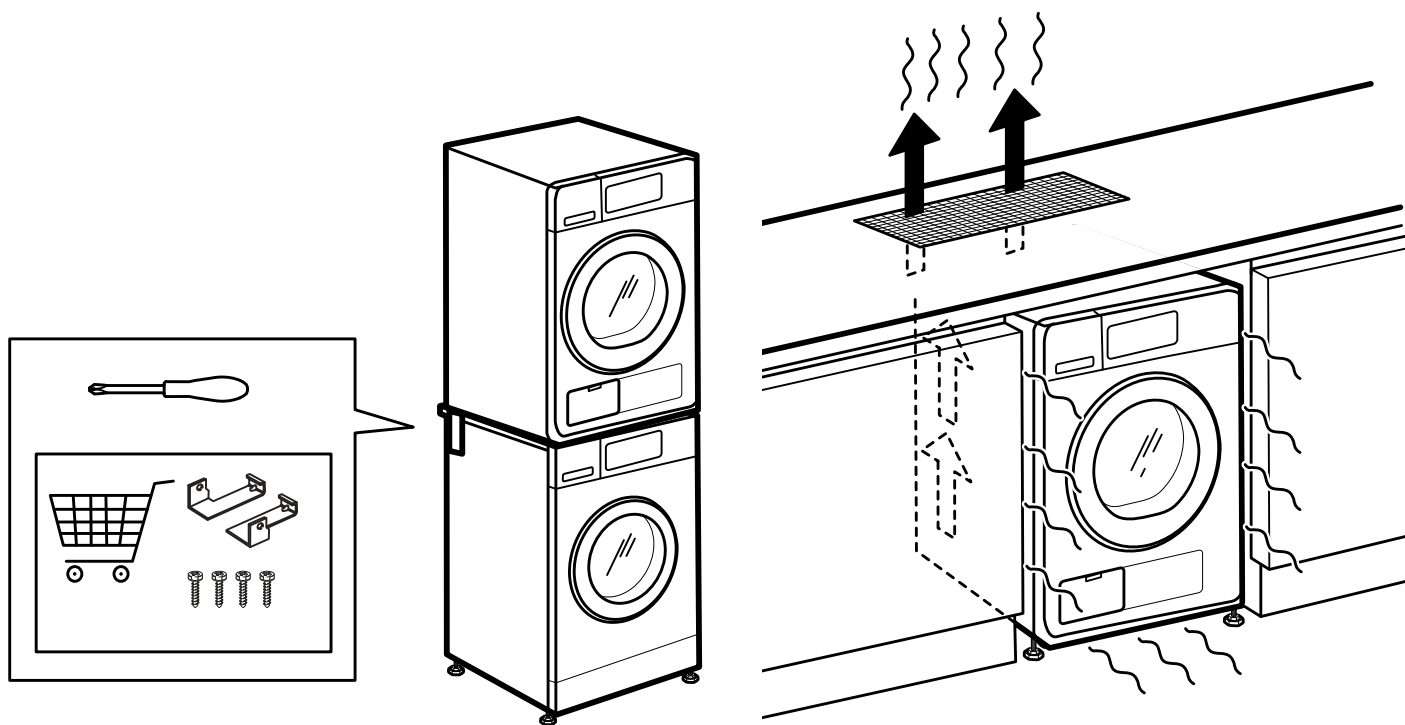

3a.

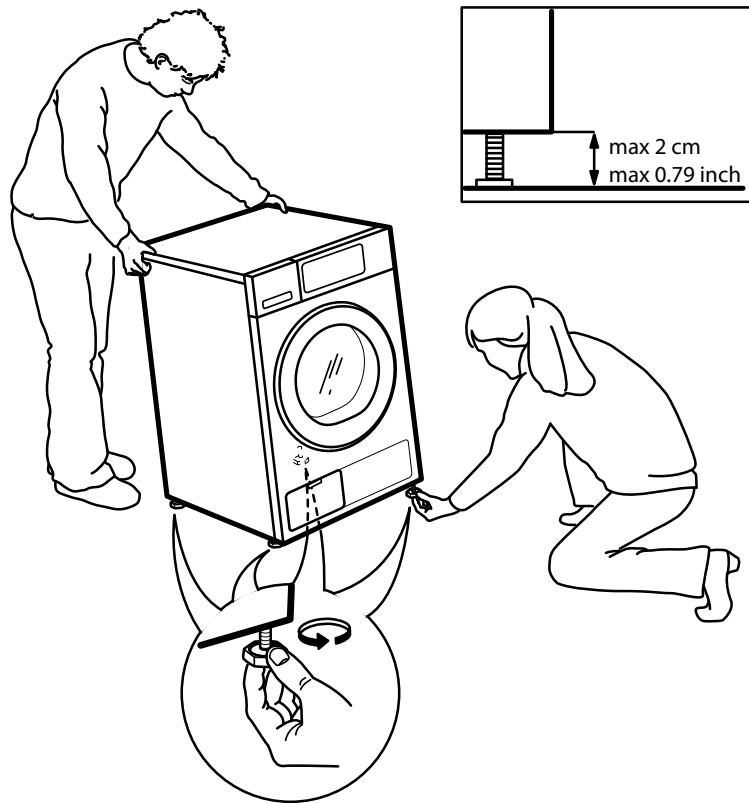

3b.

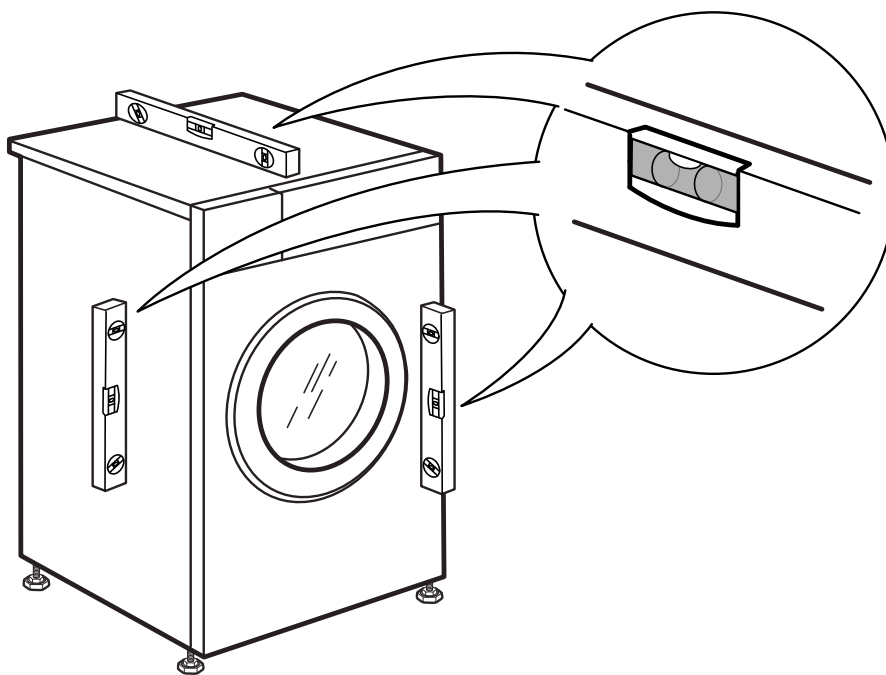

4.

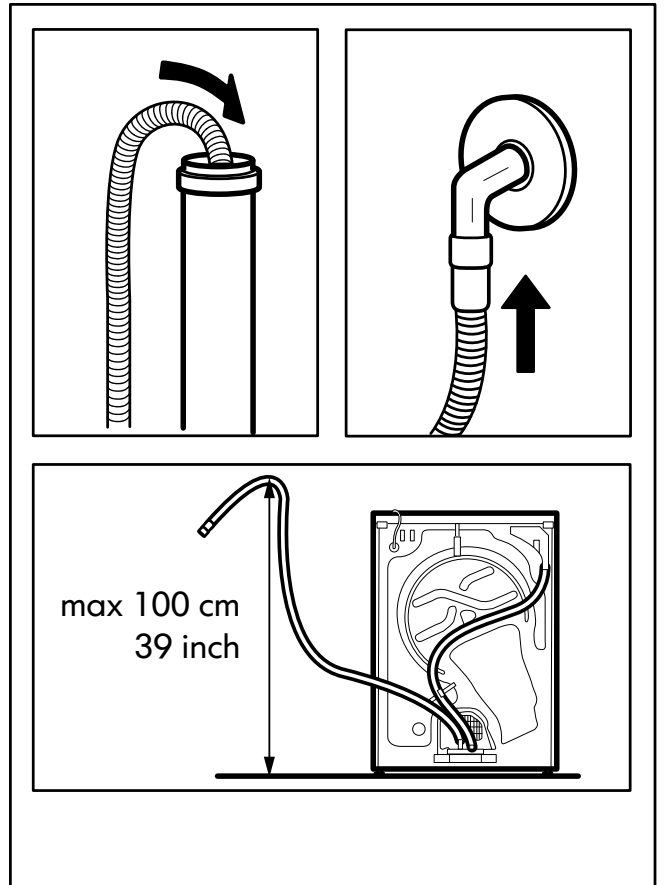
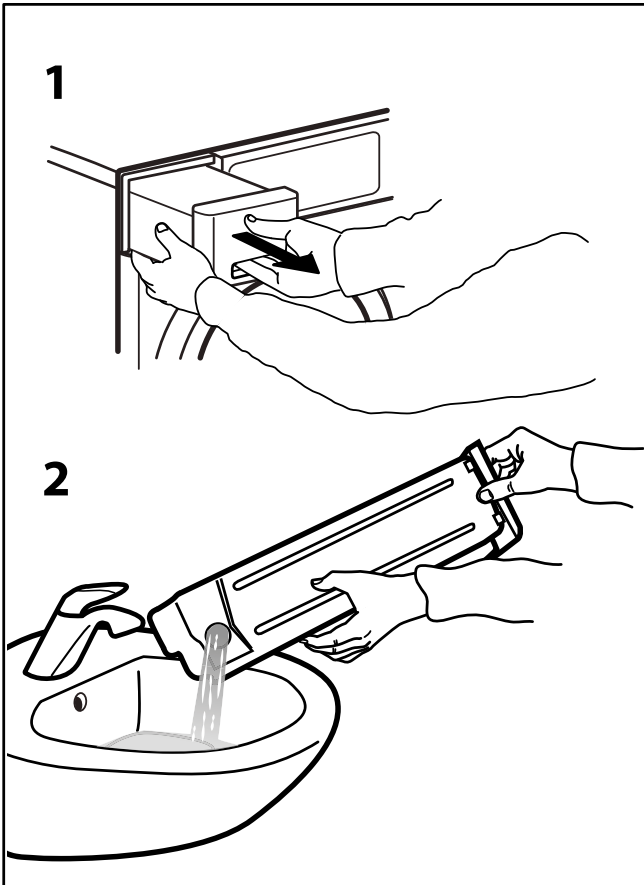
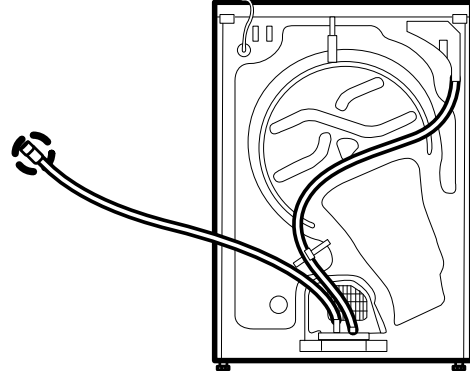
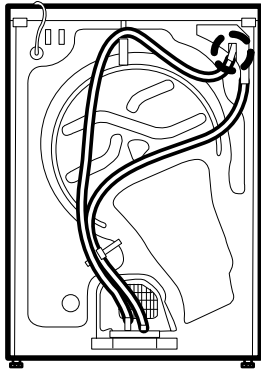

5.

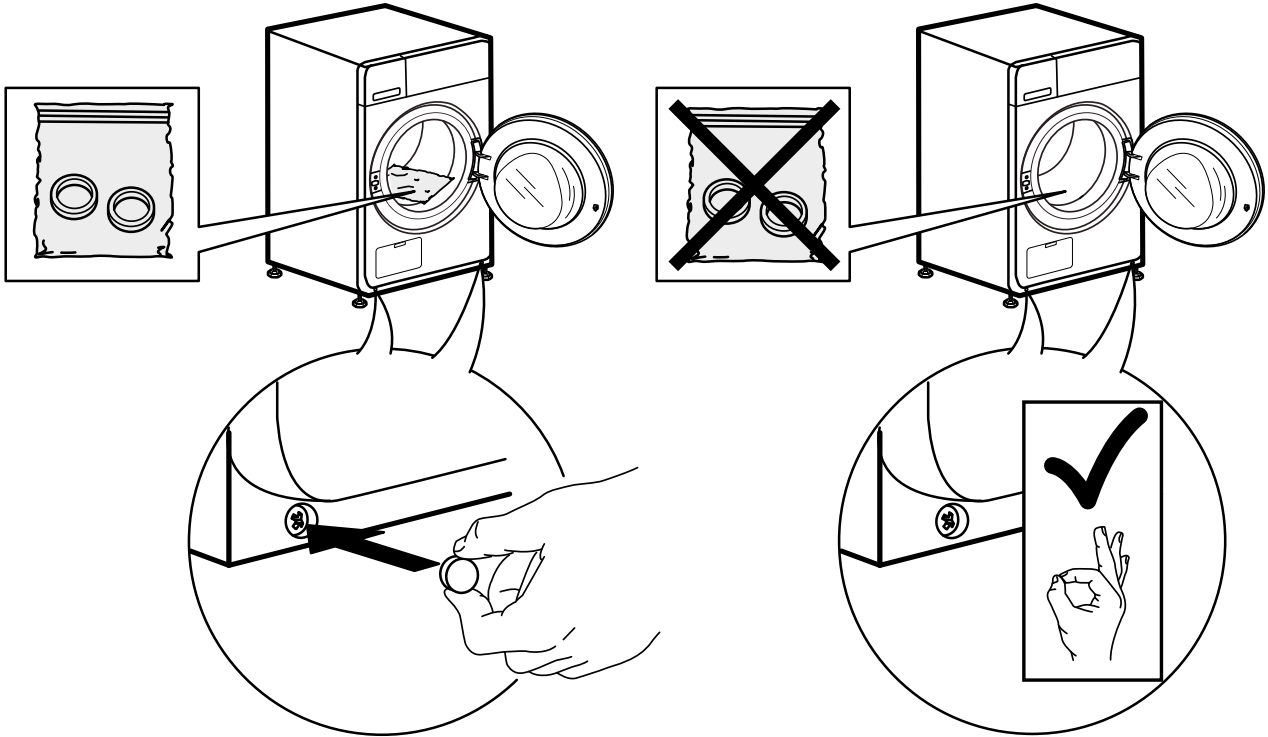

6a.

6b.

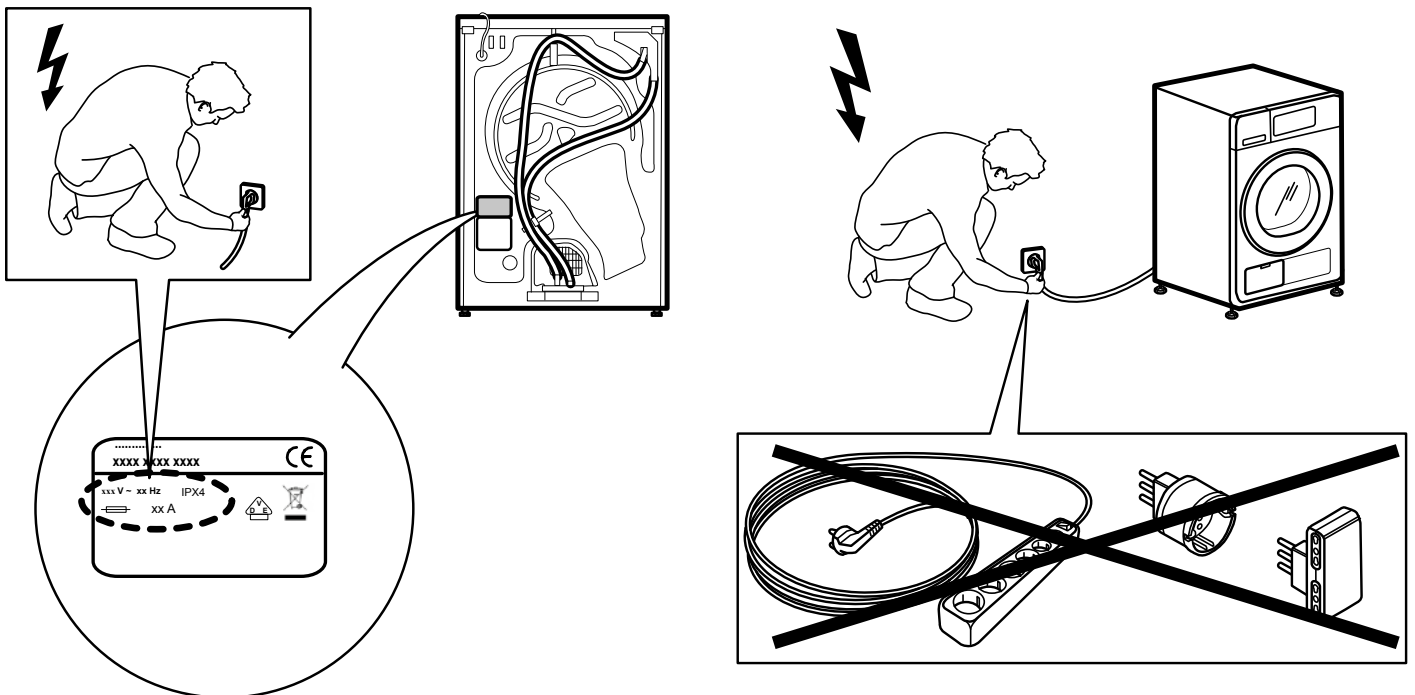

400011131631

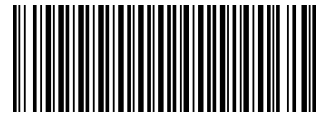

ПЕРЕНАВЕШИВАНИЕ ДВЕРЦЫ

При необходимости дверцу сушильной машины можно перевесить на другую сторону. Для этой процедуры потребуются плоскогубцы и крестовая отвертка.

При снятии и установке дверцы рекомендуется воспользоваться помощью второго человека. Убедитесь, что сушильная машина отключена от сети. Откройте дверцу сушильной машины.

Инструкция по перенавешиванию двери с ручкой s. 2

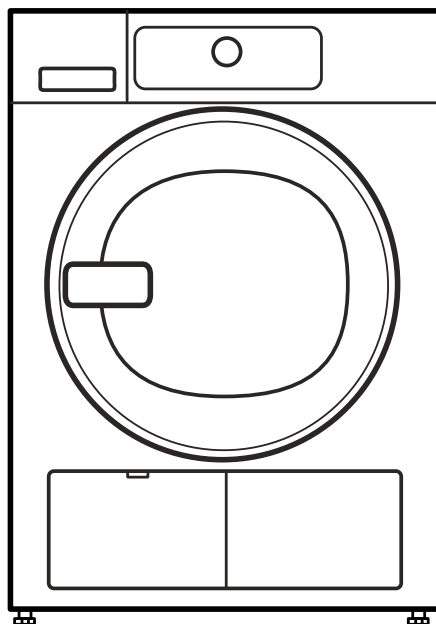

Инструкция по перенавешиванию двери с карманом s. 4

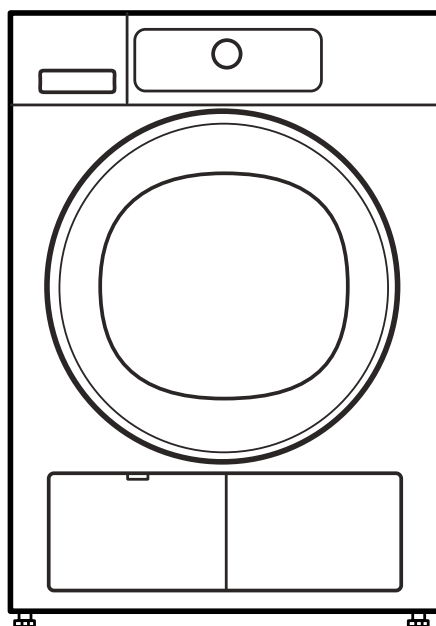

ДВЕРЬ С РУЧКОЙ

- 1.** Используя плоскогубцы, поверните контактный штырь на внутренней стороне дверцы вправо на 90° и выньте его.

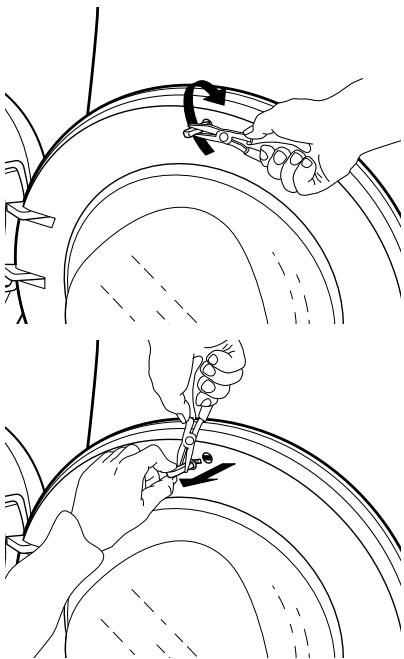

- 2.** Выверните два винта, расположенные над и под замком.

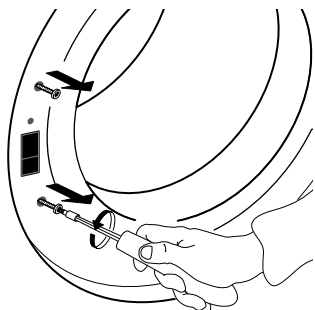

- 3.** Нажмите тонкой отверткой на штырек, расположенный над замком дверцы. Одновременно сместите замок вверх и извлеките его пальцами.

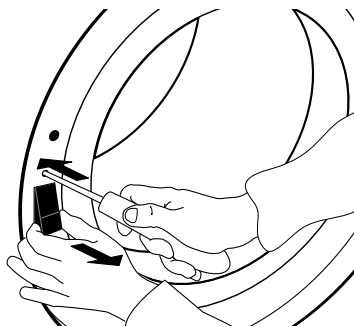

- 4.** Выверните два винта из петли дверцы и снимите дверцу.

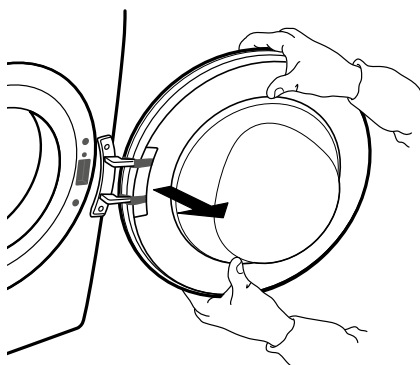
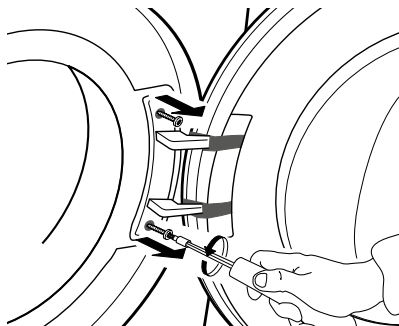

- 5.** Закрепите дверцу на левой стороне двумя винтами. Вворачивайте винты строго вертикально, чтобы исключить повреждение уплотнителя дверцы.

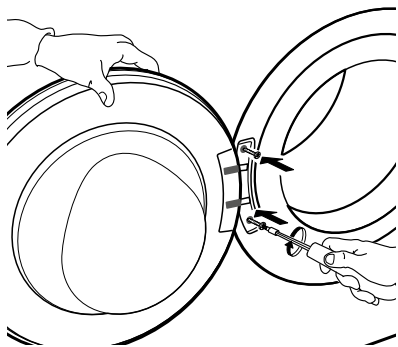

- 6.** Вставьте дверной замок в отверстие на правой стороне. Надавите на замок так, чтобы он полностью вошел в отверстие, а затем сместите его немного вниз — до защелкивания штырька.

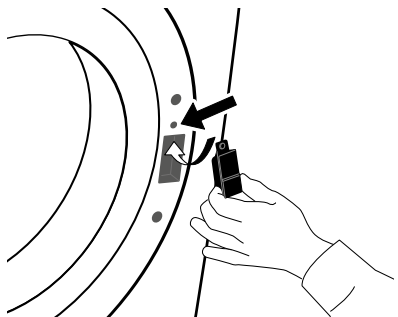

- 7.** Вверните два винта над и под замком.

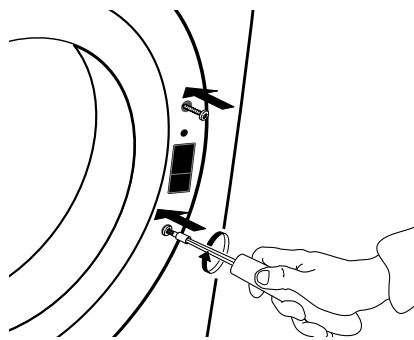

- 8.** Вставьте контактный штырь в отверстие сверху на внутренней стороне дверцы. Зафиксируйте контактный штырь, повернув его плоскогубцами вправо на 90°.

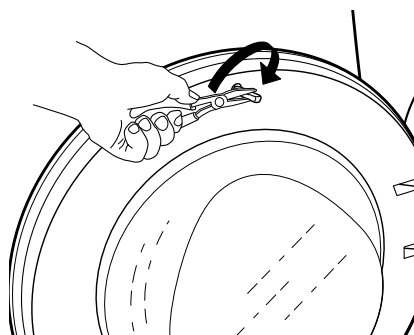
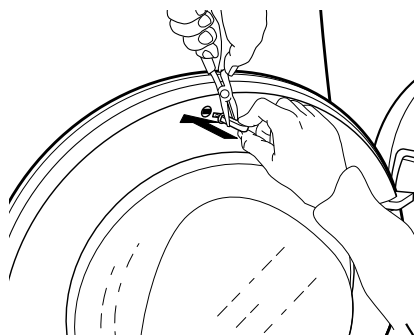

ДВЕРЬ С КАРМАНОМ

1. Вывинтите два винта, расположенные над и под замком дверцы с левой стороны от проема.

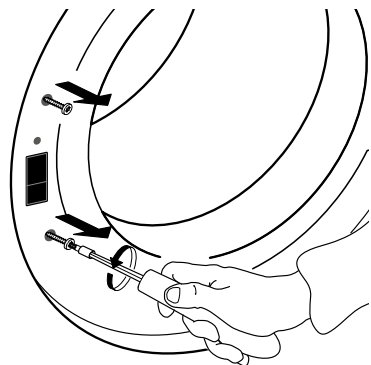

2. Нажмите тонкой отверткой на штырек, расположенный над замком дверцы. Одновременно сместите замок вверх и извлеките его пальцами.

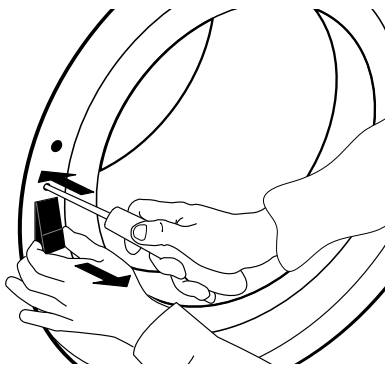

3. Выкрутите два винта из петли дверцы.

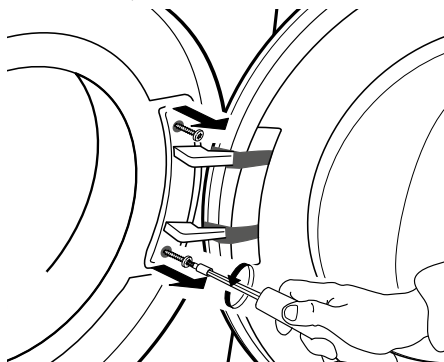

4. Снимите дверцу и осторожно положите ее задней стороной вверх на мягкую подстилку (например, одеяло).

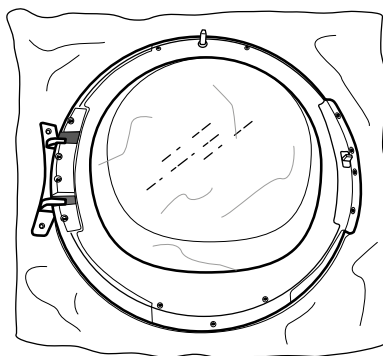
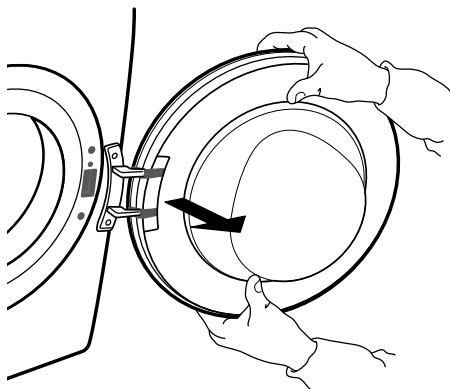

- 5.** Вывинтите нижний винт, удерживающий рамку на передней стороне дверцы.

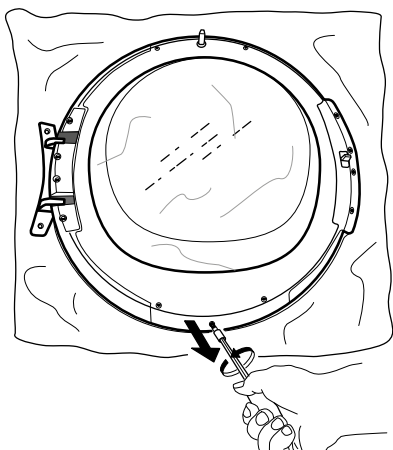

- 6.** Переверните дверцу и положите ее стеклом вниз.

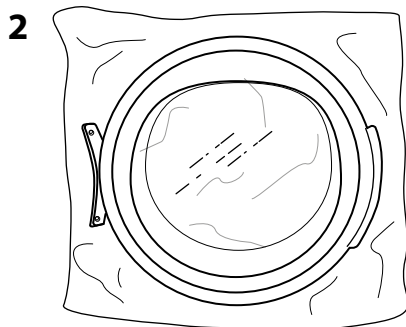
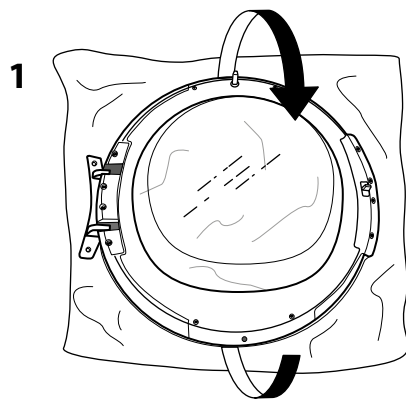

- 7.** Осторожно поверните рамку дверцы в направлении по часовой стрелке и снимите ее.

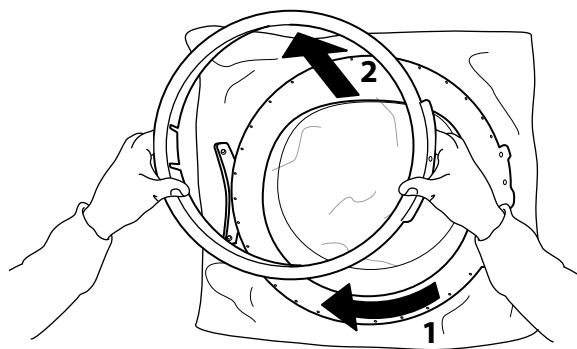

- 8.** Снова переверните дверцу, положив ее передней стороной вверх.

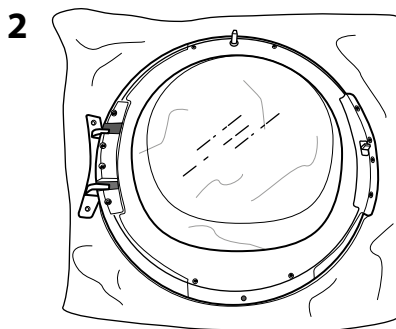
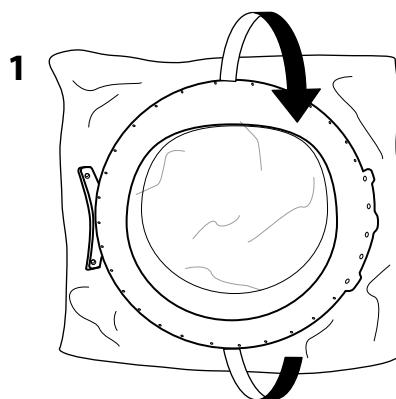

9. Вывинтите два боковых винта. Прделайте эту операцию с обеих сторон дверцы.

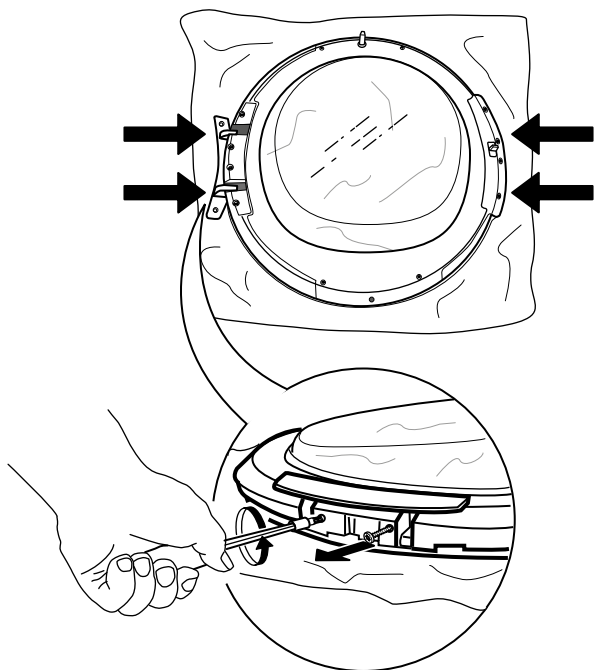

10. Вывинтите по четыре внутренних винта с обеих стороны дверцы.

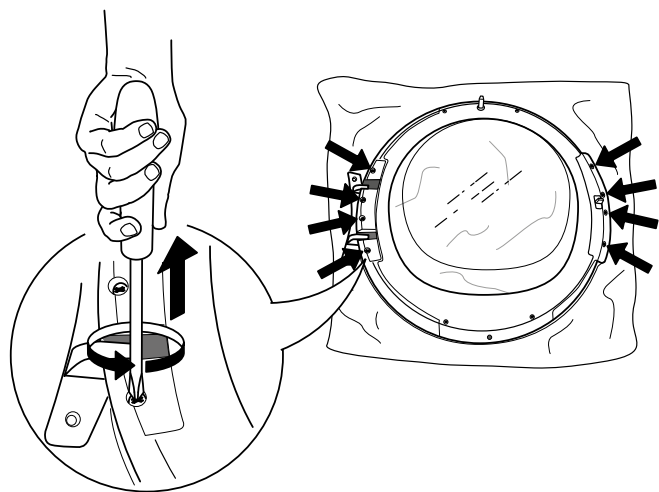

11. Снимите боковые элементы с обеих сторон дверцы.

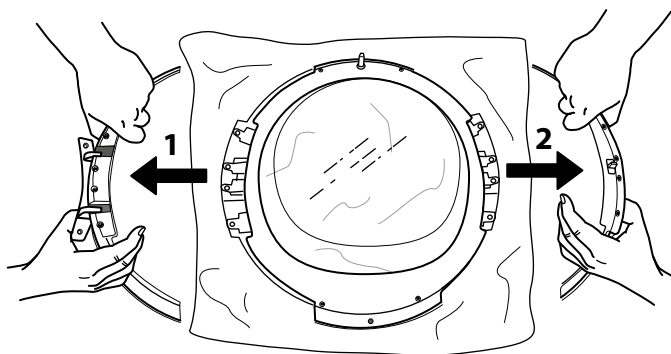

12. Установите боковые элементы, поменяв их местами.

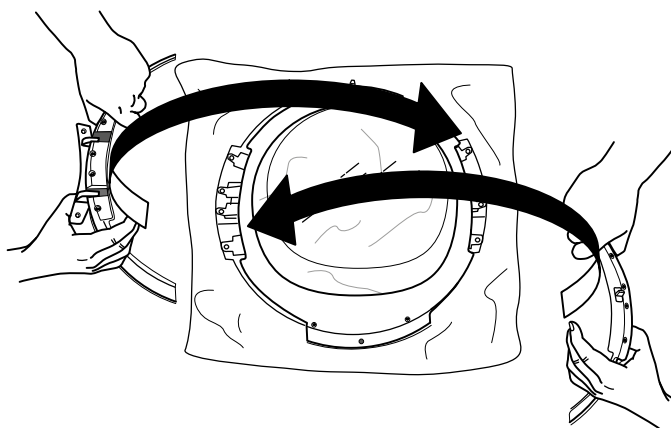

13. Завинтите два боковых винта на обеих сторонах дверцы.

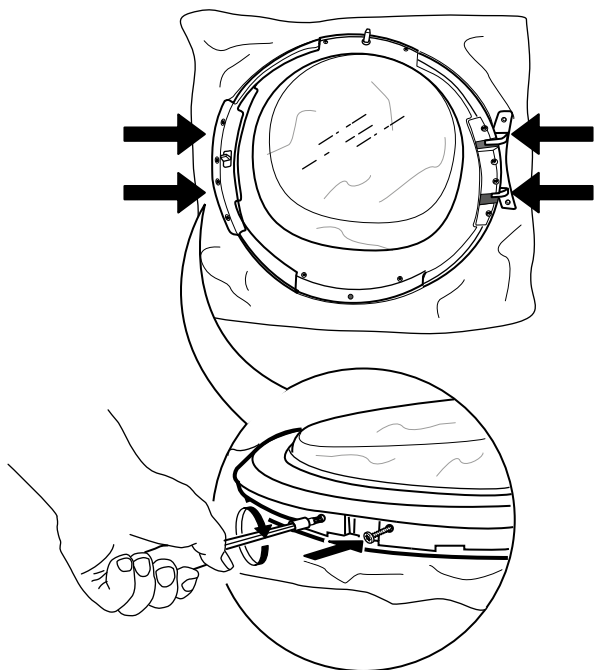

14. Завинтите четыре внутренних винта на обеих сторонах.

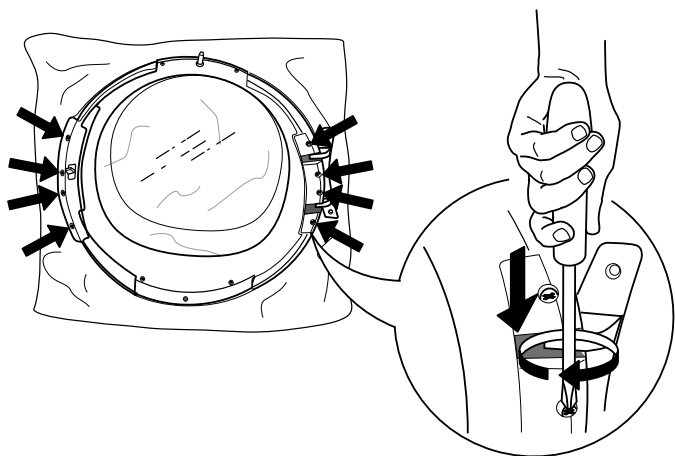

15. Переверните дверцу и положите ее стеклом вниз.

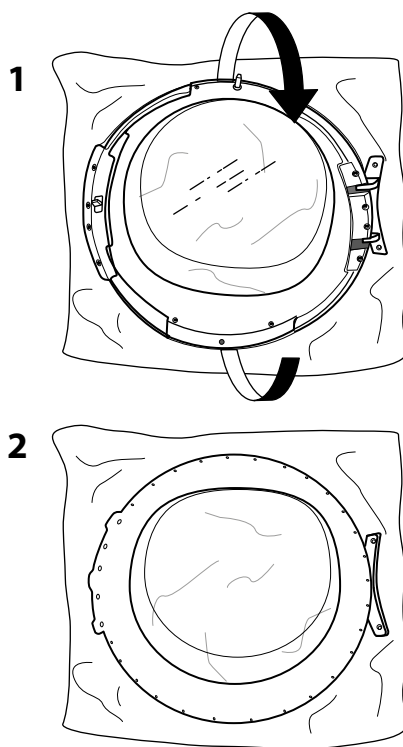

16. Установите на место рамку дверцы.

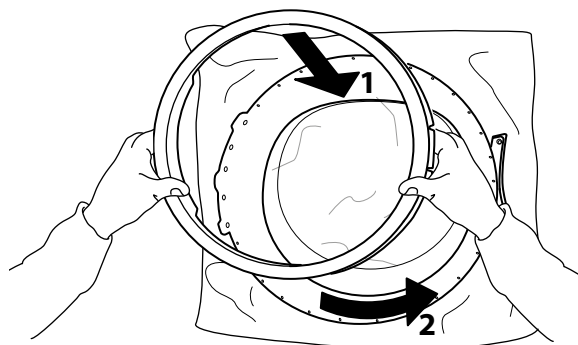

17. Снова переверните дверцу, положив ее задней стороной вверх. Завинтите нижний винт.

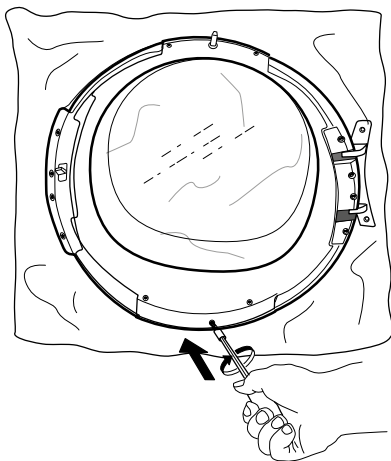

18. Вставьте дверной замок в отверстие на правой стороне. Надавите на замок так, чтобы он полностью вошел в отверстие, а затем сместите его немного вниз — до защелкивания штырька.

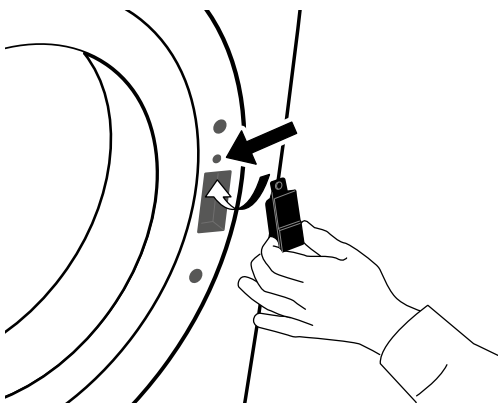

19. Завинтите два винта в отверстия, расположенные над и под замком с правой стороны от проема.

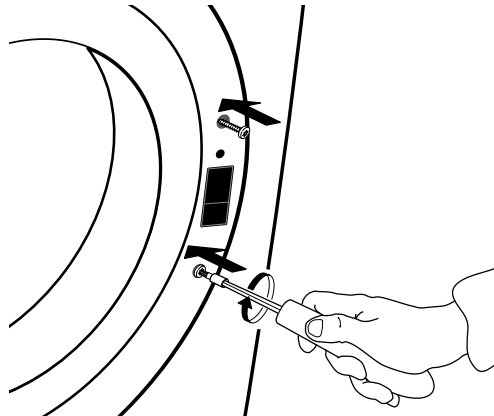

20. Закрепите дверцу на левой стороне проема, завинтив два винта крепления петли.

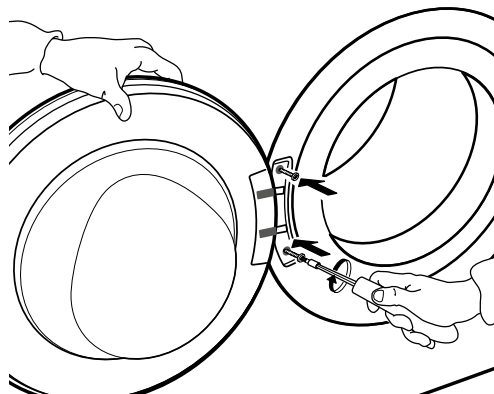

40001116117